



**Paciente:** FRANCIELA DE MATTOS

**Idade:** 43 **Sexo:** F

**Solicitante:** Dr(a) Guilherme Aguiar Assmann **Data de Realização:** 27/08/2025 10:30

## Análise USP

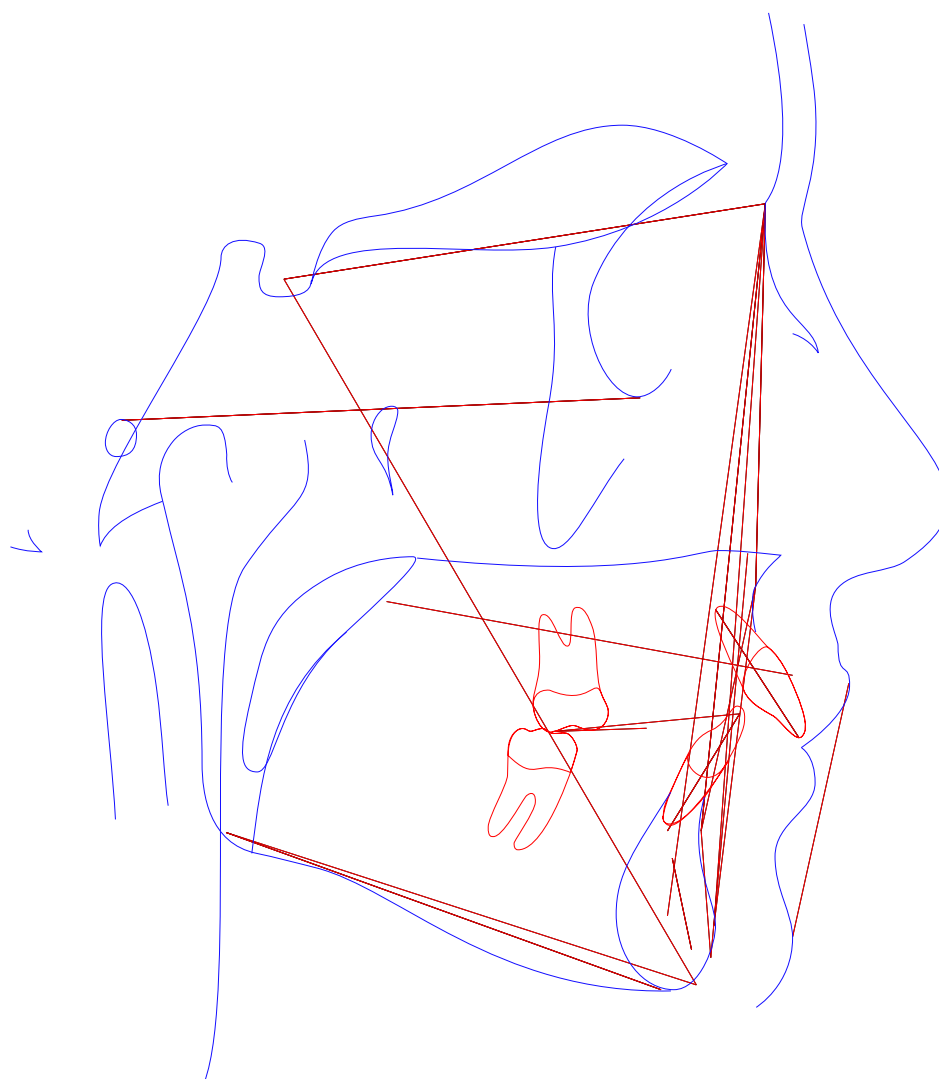



**Paciente:** FRANCIELA DE MATTOS

**Idade:** 43 **Sexo:** F

**Solicitante:** Dr(a) Guilherme Aguiar Assmann **Data de Realização:** 27/08/2025 10:30

### Análise USP

	Fator	Valor Obtido	Padrão	Desvio	Classe	Representação Gráfica
1	N-Pog.Po.Orb (N-Pog.Po.Orb)	83,451°	88 ± 1	-4,549	---	
2	NAP ((f)NA.APog)	5,548°	0 ± 2	5,548	Perfil convexo	
3	S-N.A (S-N.A)	79,652°	82 ± 2	-2,348	Retrusão maxiliar	
4	S-N.B (S-N.B)	75,255°	80 ± 2	-4,745	Retrusão mandibular	
5	A-N.B ((A-N).(N-B))	4,397°	2 ± 2	2,397	Cl II esquelética	
6	S-N.D (S-N.D)	73,273°	76 ± 0	-2,727	---	
7	N-S.Gn (N-S.Gn)	68,615°	67 ± 0	1,615	---	
8	SN.Ocl (S-N.Ppd-lij)	3,487°	14 ± 0	-10,513	---	
9	S-N.Go-Me (S-N.Go-Me)	28,785°	32 ± 0	-3,215	---	
10	Go-Gn.Ocl (Go-Gn.Ocl)	19,939°	18 ± 0	1,939	---	
11	1/.1 ((Ais-lis).(Aii-lii))	115,325°	131 ± 0	-15,675	---	
12	1/.NS (1/.NS)	114,12°	103 ± 0	11,12	---	
13	/1-Orbita (/1-Orbita)	7,336mm	5 ± 0	2,336	---	
14	1/.NA (1/.NA)	34,468°	22 ± 5	12,468	Incisivo superior vestibularizado	
15	1/-NA (1/-NA)	6,627mm	4 ± 0	2,627	Incisivo superior protuído	
16	/1.NB ((lii-Aii).(N-B))	25,81°	25 ± 4	0,81	Bom posicionamento	
17	/1-NB (lii-(N-B))	3,709mm	4 ± 0	-0,291	Bom posicionamento	
18	/1-NPog (lii-(N-Pog))	1,488mm	0 ± 0	1,488	---	
19	H.N-B (H.N-B)	6,649°	10,5 ± 1,5	-3,851	---	
20	H-Nariz (Pn-LsPog')	8,116mm	10 ± 1	-1,884	---	
21	Pog-NB (Pog-(N-B))	3,149mm	---	-1,884	---	
22	Eminência Mentoniana (B-E-Go-Me)	7,331mm	7 ± 1	0,331	---	
23	FMIA ((Po-Or).(Aii-lii))	55,867°	68 ± 0	-12,133	---	
24	FMA ((Go-Me).(Po-Or))	22,363°	25 ± 0	-2,637	---	



**Paciente:** FRANCIELA DE MATTOS

**Idade:** 43 **Sexo:** F

**Solicitante:** Dr(a) Guilherme Aguiar Assmann **Data de Realização:** 27/08/2025 10:30

	Fator	Valor Obtido	Padrão	Desvio	Classe	Representação Gráfica
25	IMPA ((Me-Go).(Aii-Iii))	101,77°	87 ± 0	14,77	---	
26	TPi (TPi)	1,372mm	---	14,77	---	
<b>Grupo</b>						
27	/1-Linha I (Iii-P'E)	-0,927mm	0 ± 0	-0,927	---	
28	Go-Me.V-T (Go-Me.V-T)	58,23°	72 ± 0	-13,77	---	
29	F.V-T (F.V-T)	99,407°	81 ± 0	18,407	---	
30	A-V-T (A-V-T)	19,373mm	3 ± 0	16,373	---	
31	Iii-V-T (Iii-V-T)	13,45mm	6 ± 0	7,45	---	
32	H.V-T (H.V-T)	24,379°	5 ± 0	19,379	---	
33	NA.APog (NA.APog)	5,548°	---	19,379	---	
34	Convexidade do Ponto A (A-N-Pog)	2,457mm	---	19,379	---	



**Paciente:** FRANCIELA DE MATTOS  
**Idade:** 43    **Sexo:** F  
**Solicitante:** Dr(a) Guilherme Aguiar Assmann    **Data de Realização:** 27/08/2025 10:30

## ANÁLISE SINTÉTICA

### Análise USP

NAP:	Perfil convexo
S-N.A:	Retrusão maxiliar
S-N.B:	Retrusão mandinbular
A-N.B:	CI II esquelética
1/.NA:	Incisivo superior vestibularizado
1/-NA:	Incisivo superior protuído
/1.NB:	Bom posicionamento
/1-NB:	Bom posicionamento